Electrolux PROFESSIONAL

Suurteholaitteet
Thermaline Paistinpannu 60 L

KAPPALE #

MALLI #

NIMI #

SIS #

AIA #

586142 (PFET06ECEO) PAISTINPANNU, PFET 60 L

Lyhyt spesifikaatio

Kapp. Nro.

Thermaline paistinpannu on valmistettu laadukkaasta ruostumattomasta teräksestä ja hygieniaan ja puhdistuksen helppouteen on kiinnitetty erityistä huomioita. Tehokkaat lämmityselementit ja paksu yhdistelmäteräs paistopintana takaa tasaisen ja tehokkaan lämmönjakautumisen. Laite on myös jopa IPX6 vesisuojattu!

Paistinpannun käyttö on erittäin helppoa. LED tekniikalla toteutetussa täydellisessä kosketusnäytössä on selkeät symbolit ja kuvakkeet. Näytöstä on valittavissa nopesti eri toiminnot. Kosketusnäytöltä valitaan suoraan lämpötilat ja ajat tai tehotasot (9kpl). Omia monivaiheisia ohjelmia voidaan luoda ja tallentaa muistiin. Laitteessa on USB portti ja muistitikun avulla voidaan päivittää laitteen ohjelmisto sekä siirtää ja tallentaa ohjelmat ja HACCP tiedot.

Pannussa on kaksi itsenäisesti ohjattavaa aluetta, joissa voi olla eri lämpötila. Laitetta voidaan käyttää yhdellä isolla alueella, kahdella eri lämpötilan omaavalla alueella tai että vain toinen alueista on käytössä.

Ominaisuudet

- GN yhteensopiva allas
- Helposti puhdistettava paistopinta pyöristettyjen reunojen ja kulmien ansiosta.
- Thermoblock kuumennusjärjestelmä, jolla saavutetaan optimaalinen lämmönjakautuminen sekä korkean lämpötilan säilyminen
- Kaksi itsenäisesti säädettävää kuumennusaluetta
- IPX6 vesisuojaus
- Tehokas lämpötilan säätö lämpötila-antureilla: teho syötetään oikeana ja oikeaan aikaan, jolloin asetettu lämpötila pysyy tarkkana.
- Lämpö jakautuu ruokaan optimaalisesti, mikä takaa parhaat lopputulokset - ruokien täydellisen maun, värin, koostumuksen ja vitamiinien säilymisen.
- Moottoroitu, säädettävä kallistus "Soft stop" toiminnolla takaa tarkan nesteiden poistamisen. Pannu voidaan kallistaa jopa yli 90°.
- Integroitu ruoan sisälämpötila-anturi ohjaa tarkasti ruoan valmistusta.
- Nopea reagointi lämpötilan muutoksiin, ei ylikuumennuksen vaaraa.
- USB portti, jonka avulla voidaan helposti päivittää ohjelmisto, ladata valmistusohjelmat sekä HACCP tiedot
- Monikäyttöinen laite, jota voidaan käyttää mm. paistamiseen, keittämiseen ja höyryttämiseen

HYVÄKSYNTÄ:

Rakenne

- Rakenne laadukasta AISI 304 ruostumatonta terästä.
- Paistopinnan materiaalina yhdistelmäteräs jossa pinta on haponkestävää AISI 316L terästä. Pinnan paksuus on 18 mm. Lämpö jakautuu tasaisesti ja tehokkaasti koko alueelle.
- Kaksoiseristetty kansi on valmistettu AISI 304 ruostumattomasta teräksestä. Kansi on tasapainotettu ja pysyy auki missä tahansa asennossa.
- 15 mm paksu teräksinen lämpökerros koko pannun pohjan leveydeltä. Tällä taataan tehokas lämmön jakautuminen ja säilyminen. Päällä on 3 mm haponkestävä teräs.
- Lisävarusteena saatavissa integroitu vesihana
- Lämpöeristetty kahva non-slip pinnotteella.
- Käyttäjää opastava kosketusnäyttö, joka on suojassa rungossa. Kansainvälisesti tunnetut kuvakkeet ja symbolit. Näytöstä voidaan helposti asettaa halutut paistoajat, lämpötilat ja muut toiminnot. Näytöstä nähdään todelliset ja asetetut lämpötilat sekä asetetut ajat ja jäljellä oleva aika. Näytöstä on nopeasti valittavissa mm. "Soft" toiminto herkille tuotteille, 9 eri tehotasoa hellästä kypsennyksestä aina tehokkaaseen paistoon, ajastin sekä vikadiagnostiikka.
- Mahdollista tallentaa reseptit joko yksi- tai monivaiheisina eri lämpötila-asetuksin.
- Monitoimipannun rakenne suunniteltu korkeimpiin hygieniastandardeihin sekä helppoa puhdistusta varten.
- Valmius energiaoptimointijärjestelmiin sekä ulkoisiin valvontajärjestelmiin.
- Monitoimipannu on 98% kierrätettävissä ja pakkaus vapaa haitallisista aineista
- [NOT TRANSLATED]
- [NOT TRANSLATED]

TIT_UI Data Management

- Yhdistettävissä etävalvontaan, josta nähdään laitteen käyttötila ja tiedot käytöstä (lisävaruste)

Vastuullisuus

- Padan korkealaatuinen lämpöeristys säästää energiaa ja pitää ympäristön lämpötilan alhaisena.

Lisävarusteet

- Siivilä paistinpannut 80/100 L (paistinpannut) PNC 910053 ❑
- Pohjasihdin kaavin PNC 910058 ❑
- Rei'itetty GN 1/1 astia kahvoilla (korkeus 150mm) PNC 910212 ❑
- RST sokkeli, kallistuvat yksiköt - seinää vasten asennus - tehdasasenteinen PNC 911425 ❑
- RST sokkeli, kallistuvat yksiköt - tehdasasenteinen PNC 911455 ❑
- Rei`itetty lasta PNC 911577 ❑
- Lasta PNC 911578 ❑
- Jalustalevy + 2 jalkaa, 200mm kallistuville yksiköille (korkeus 700mm) - tehdasasenteinen PNC 911930 ❑
- C-kisko (pituus 1200 mm), kallistuvat yksiköt - tehdasasenteinen PNC 912184 ❑
- Asennussarja, 4 pyörää PNC 912460 ❑
- Pistorasia CEE-16A/400V/IP67 PNC 912468 ❑
- Pistorasia CEE-32A/400V/IP67 PNC 912469 ❑
- Pistorasia Schuko, 16A/230V/IP68 PNC 912470 ❑
- Pistorasia (Sveitsi), tyyppi-23, 16A/230V/IP55 PNC 912471 ❑
- Pistorasia (Sveitsi) tyyppi-25, 16A/400V/IP55 PNC 912472 ❑
- - NOT TRANSLATED - PNC 912473 ❑
- - NOT TRANSLATED - PNC 912474 ❑
- - NOT TRANSLATED - PNC 912475 ❑
- - NOT TRANSLATED - PNC 912476 ❑
- - NOT TRANSLATED - PNC 912477 ❑
- SOKKELIN SYVENNYSPANELOINTI PNC 912479 ❑
- LISÄPANEELI PNC 912486 ❑
- - NOT TRANSLATED - PNC 912499 ❑
- Yhdistämissarja, 900mm PNC 912502 ❑
- Taustalevy, kallistuvat yksiköt - seinää vasten asennus - tehdasasenteinen PNC 912704 ❑
- - NOT TRANSLATED - PNC 912709 ❑
- Automaattinen vedentäyttö (KV+LV), kallistuvat yksiköt - vesisekoittajan yhteydessä - tehdasasenteinen PNC 912735 ❑
- Energian optimointisarja ja potentiaalivapaa kärki - tehdasasenteinen PNC 912737 ❑
- Taustalevysarja - saarekeasennus - tehdasasenteinen PNC 912744 ❑
- Alempi taustalevy, kallistuvat yksiköt, saarekeasennus - tehdasasenteinen PNC 912768 ❑
- Pääkytkin 25A, 4 mm² - tehdasasenteinen PNC 912773 ❑
- Käsisuihku - tehdasasenteinen PNC 912776 ❑
- Ruoan tyhjennyshana 2", kallistuvat (PUET-PFET) - tehdasasenteinen PNC 912780 ❑
- Hätäkytkin - tehdasasenteinen PNC 912784 ❑
- Liityntäkaide sarja: valmistuslaite TL 90 (vasemmalla) ProThermetic kallistuva (oikella) PNC 912975 ❑
- Liityntäkaide sarja: valmistuslaite TL 90 (oikealla) ProThermetic kallistuva (vasemmalla) PNC 912976 ❑

Yritys varaa oikeuden muuttaa tuotetietoja ilman erillistä ilmoitusta.
Informaatio oikea tulostusajankohtana

• Liityntäkaide sarja, takareunan korotuksella oleviin: valmistuslaite TL 90 (vasemmalla) ProThermetic kallistuva (oikella)	PNC 912981	❑
• Liityntäkaide sarja, takareunan korotuksella oleviin: valmistuslaite TL 90 (oikealla) ProThermetic kallistuva (vasemmalla)	PNC 912982	❑
• Kaavin ilman kahvaa	PNC 913431	❑
• Kaavin kahvalla	PNC 913432	❑
• - NOT TRANSLATED -	PNC 913554	❑
• - NOT TRANSLATED -	PNC 913555	❑
• Vesisekoittaja Klarco, PBOT/PFET-H=685MM - tehdasasenteinen	PNC 913556	❑
• - NOT TRANSLATED -	PNC 913557	❑
• - NOT TRANSLATED -	PNC 913567	❑
• - NOT TRANSLATED -	PNC 913568	❑

Yritys varaa oikeuden muuttaa tuotetietoja ilman erillistä ilmoitusta.
Informaatio oikea tulostusajankohtana

Suurteholaitteet
Thermaline Paistinpannu 60 L

Edestä

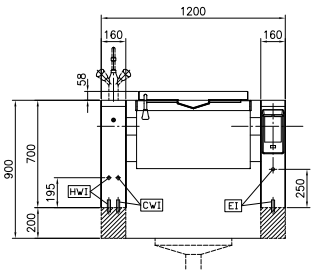

Sivulta

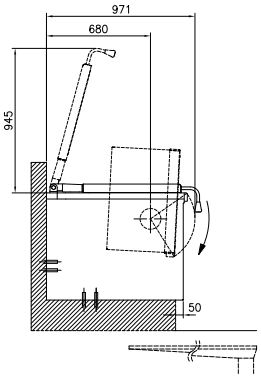

CWI1 = Kylmän veden sisääntulo
EI = Sähköliitäntä
HWI = Lämpimän veden liitäntä

Päältä

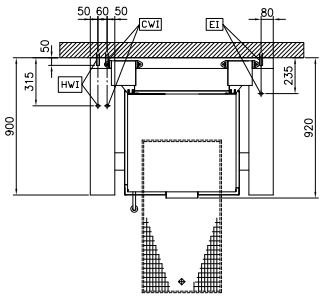

Sähkö

Jännite:	
586142 (PFET06ECEO)	400 V/3N ph/50/60 Hz
Kokonaisteho:	15.5 kW

Asennus

Asennustyyppi	Vap.seisova betonijalustalla, Vap. seisova jaloilla,Vap. Jalustalla, Seinää vasten

Avaintieto

Konfiguraatio	Nelikulmainen;Kallistuva
Työskentelylämpötila MIN:	50 °C
Työskentelylämpötila MAX:	250 °C
Kattilan (suorakaide) leveys:	680 mm
Kattilan (suorakaide) korkeus:	158 mm
Kattilan (suorakaide) syvyys:	558 mm
Ulkomitat, leveys:	1200 mm
Ulkomitat, syvyys:	900 mm
Ulkomitat, korkeus:	700 mm
Nettopaino:	210 kg
Padan hyötytilavuus:	45 L
Kallistusmekanismi	Automaattinen
Kaksoisvaippa kansi	✓
Lämmitystyyppi	Suora

Yritys varaa oikeuden muuttaa tuotetietoja ilman erillistä ilmoitusta.
Informaatio oikea tulostusajankohtana